ingatlan.com



Compliance 2026

# Pénzmosás-megelőzés, NAV-kockázatok és bejelentővédelem


**Előadó: dr. Tóth Judit Lenke**

adatvédelmi és adatbiztonsági szakjogász, pénzmosás és terrorizmus finanszírozása elleni eljárás szakértője


SMARTFILL
okos jogi megoldások

ingatlan.com

# dr. Tóth Judit Lenke

mesterségem címere Digitális szakjogász | Adatkezelési és adatbiztonsági szakjogász | Compliance szakértő | PTE doktori kutató | SmartFill Legal – Okos jogi megoldások
AML/PMT • GDPR • AI-megfelelés • Vállalati compliance



ingatlan.com

# dr. TÓTH JUDIT LENKE

**2013** óta foglalkozom adatvédelemmel, kezdetben nemzetközi speditőr és szállítmányozó vállalatok adatvédelmi gyakorlatának kidolgozásában segédeztem, majd mint céges jogász, rendre megörököltem az adatvédelmi felelős pozíciókat is. Ingatlan jogügylettel foglalkozó cégek, építési vállalkozó ügyfelekkel

**2017-ben** megszületett az LIII. törvény a pénzmosás és a terrorizmus finanszírozása megelőzéséről és megakadályozásáról behúzta a szolgáltatói körbe az ingatlan adás-vétellel foglalkozó cégeket

**Az én szuper képességem: kettős megfeleltetés a compliance folyamatokban (GDPR és pénzmosási eljárás bevezetése)gyakorlatias és közérthető módon.**

SMARTFILL okos jogi megoldások

ingatlan.com

# A korrupció elleni fellépés nem a hatóságoknál kezdődik

Nemrég könyvvizsgálói konferencián jártam, ahol többek között a **Transparency International**, az **Integritás Hatóság** és a **Vagyonvisszaszerzési Hivatal** képviselői is jelen voltak.

**Két kiemelt compliance-terület:**

**I. Pénzmosás-megelőzés:** a vagyon eredete, az ügyfelek kockázata és a pénzmozgások ellenőrzése.

**II. Bejelentővédelem:** a korrupció és a vállalati visszaélések felismerése, biztonságos bejelentése.
A korrupció megelőzése ott kezdődik, ahol a vállalkozások belső kontrolljai valóban működnek.



# I. rész - Pénzmosás-megelőzés



ingatlan.com

# Három nyári PMT-változás

**2026 nyarán három jelentős változási hullám érintette a PMT-megfelelést**

⟶ Június 5. – **ONYA-átállás:** új NAV PEI-bejelentési felület, kijelölt személy és jogosultságok.
⟶ Június 29. – **Pmt.-módosítás:** tényleges tulajdonos fogalma, magántőkealapok, zártkörű befektetési alapok, összetett tulajdonosi struktúrák.
⟶ Augusztus – **Új kockázati információáramlás:** tényleges tulajdonosi nyilvántartás, hatósági hozzáférés és NAV–PEI információmegosztás.

**Nemcsak a szabályzat változott. A napi működésnek is követnie kell.**

# Ki a tényleges tulajdonos 2026-ban?

Már nem elég kizárólag a 25%-os tulajdoni hányadot vizsgálni.

⟶ Közvetett tulajdon és tényleges irányítás.

⟶ Különleges szavazati, vétó- és gazdasági jogosultságok.

⟶ Magántőkealapok és zártkörű befektetési alapok.

⟶ Bizalmi vagyonkezelők, alapítványok és összetett tulajdonosi láncolatok.

⟶ Mélyebb átvilágítás és alátámasztó dokumentumok.

**Ingatlanos példa:** egy társaság vásárolja meg az ingatlant, de ki dönt valójában a társaság mögött?

# Pmt. és Kit. - Ki töltheti be a kijelölt szerepköröket?

| | Kijelölt felelős vezető | Pmt szerinti kijelölt személy | Kit szerinti kijelölt személy |
|---|---|---|---|
| cégvezető/ügyvezető | X | X | X |
| a cég alkalmazottja | – | X | X |
| tulajdonos (nem alkalmazott vagy vezető) | – | – | – |
| tulajdonos (bejelentett alkalmazott és/vagy cégvezető) | X | X | X |

A cég tulajdonosa, amennyiben nincs alkalmazottként vagy vezetőként bejelentve a cégbe úgy nem lehet sem Kijelölt felelős vezető sem Pmt és/vagy Kit szerinti kijelölt személy attól függetlenül, hogy a cég operatív működésében részt vesz-e.

ingatlan.com

# Új NAV-PEI információmegosztási rendszer

Pmt. 46/A. § – **Új információáramlási lehetőség**

→ A NAV pénzügyi információs egysége kockázati információkat oszthat meg.
→ Az információ a kockázati besorolás felülvizsgálatát teheti szükségessé.
→ A szolgáltatónak a jogszabály szerinti határidőben intézkednie kell.
→ Az adatok gépi feldolgozásra alkalmas formában is érkezhetnek.
→A hatósági információból konkrét megfelelési feladat keletkezhet.



ingatlan.com

# Hol érkezik a NAV információja?

NAV PEI – Információmegosztási felület

→ A felület a pei.nav.gov.hu címen érhető el.
→ A hozzáféréshez a szükséges regisztrációt és jogosultságokat biztosítani kell.
→ Az „Információ-megosztás adatai” menüpontban tekinthetők meg a közzétett kockázati tájékoztatások.
→ A beérkező információkat rendszeresen ellenőrizni és szükség esetén feldolgozni kell.

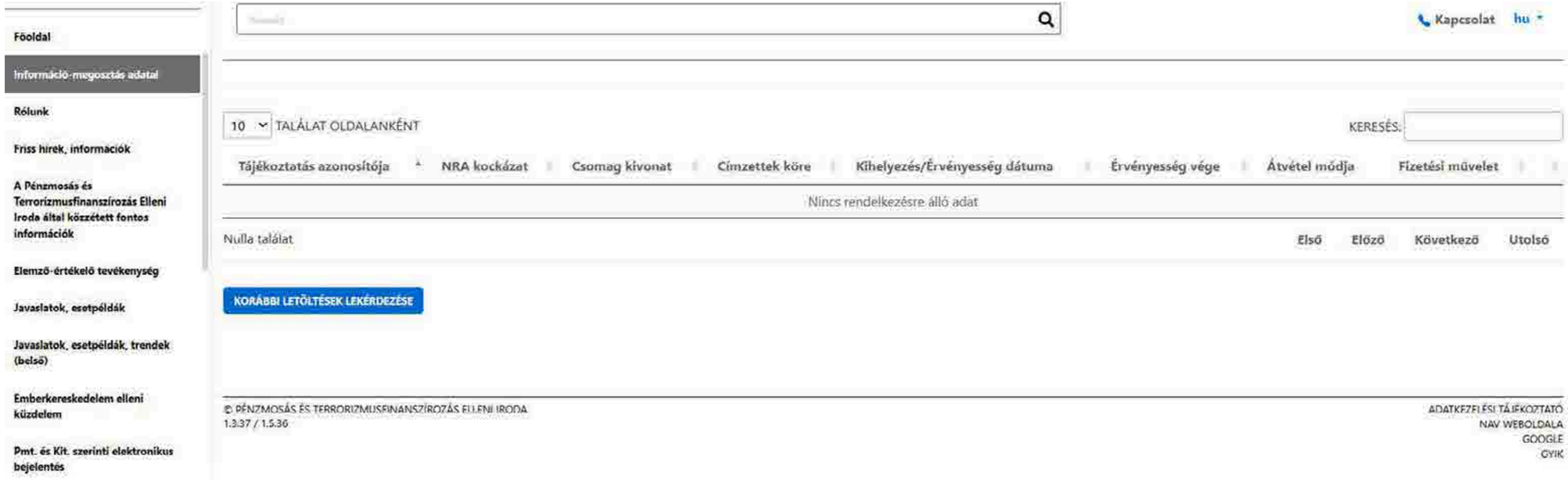


SMARTFILL okos jogi megoldások

ingatlan.com

# Az első kérdésem egy PMT-auditon

**„Van magas kockázatú ügyfeled?”**

Ha a válasz: „Nincs”, akkor a következő kérdésem:

**„Biztosan működteted a kockázatértékelési módszertanodat?”**

→ Milyen szempontok alapján sorolod be az ügyfeleidet?
→ Mikor vizsgálod felül a besorolást?
→ Milyen dokumentumokkal támasztod alá?
→ Mi történik, ha új kockázati információ érkezik?

A magas kockázatú ügyfelek hiánya önmagában nem bizonyít hibát, de indokolhatja a módszertan felülvizsgálatát.

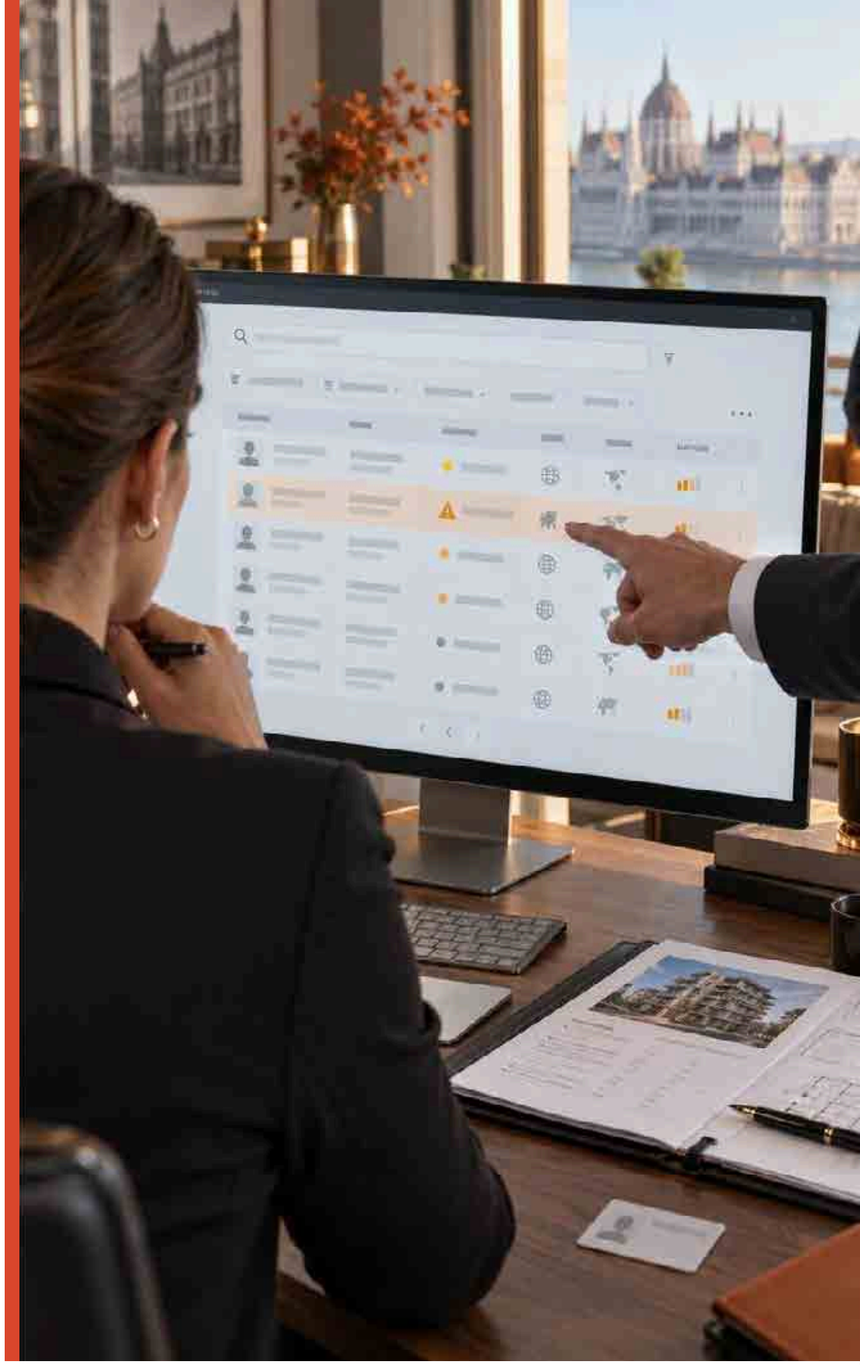

# Gyakorlati példa: Ingatlanberuházók

Tegyük fel, hogy a NAV egy meghatározott ingatlanpiaci ügyfélkörre vonatkozó kockázati információt oszt meg.

Például:

→ Saját tulajdonú ingatlan adásvételével foglalkozó vállalkozások.
→ TEÁOR 6810.
→ Éves árbevétel: 1 milliárd Ft felett.

A tájékoztatás az érintett ügyfelek kockázati besorolásának felülvizsgálatát teszi szükségessé.

# Három beruházó ügyfeled van. Kettő érintett. Mit teszel?

3 beruházó cég → 2 megfelel a kockázati feltételeknek.

**Az ingatlanközvetítő feladata:**

→ Az érintett ügyfelek azonosítása.
→ A kockázati besorolás felülvizsgálata.
→ Indokolt esetben magas kockázati kategória alkalmazása.
→ Fokozott ügyfél-átvilágítás és megerősített monitoring.
→ Szükség esetén pénzeszköz- és vagyonforrás-vizsgálat.
→ Az intézkedések dokumentálása.

A rendszerednek készen kell állnia arra, hogy a kockázati besorolást módosítani tudd.

# Vagyonforrás: a nyilatkozat önmagában elég?

Magas kockázat esetén további vizsgálatok válhatnak szükségessé.

→ Pénzeszközforrás-nyilatkozat.
→ Vagyonforrás-nyilatkozat.
→ Alátámasztó dokumentumok.
→ A gazdasági cél és a pénzmozgások vizsgálata.
→ Megerősített monitoring.

Nem elég bekérni a dokumentumot. Értékelni és dokumentálni is kell.

# Kik lehetnek még magas kockázatúak?

## Objektív tényezők

(már szerződéskötéskor):

→ Kiemelt közszereplő (PEP)
→ Külföldi, szankciós vagy harmadik országbeli ügyfél
(lehet a tényleges tulajdonos, az ügyvezető, maga a cég)
→ Bizalmi vagyonkezelő, non-profit
→ Kriptoeszközökkel kapcsolatos ügyletek
→ Alapítványok
→ Befektetési alapok
→ Bizalmi vagyonkezelés (BVK)

## Szubjektív tényezők

(ügyfélviselkedés alapján):

→ Nem hajlandó elvégezni az azonosítást
→ Kitérő válaszok, dokumentumok visszatartása
→ Nem ő akar szerződni
→ Viselkedése alapján stróman-gyanú
→ Eltűnik, elérhetetlenné válik

# A NAV-információ feldolgozásának feltételei

**Nem elég elolvasni az értesítést.**

→ Kijelölt felelős személy.
→ Működő kockázatértékelési módszertan.
→ Visszakereshető ügyféladatok.
→ Géppel feldolgozható, rendezett nyilvántartás.
→ Dokumentált intézkedések.
→ Határidők betartása.

**A PMT-megfelelésnek működő folyamatnak kell lennie**, nem csupán dokumentumgyűjteménynek.

# Csoportszintű PMT-politika: mit jelent?

Egy vállalkozáscsoport – több érintett szolgáltató – **összehangolt megfelelés.**

→ Egységes alapelvek.
→ Közös kockázatkezelési keretek.
→ Összehangolt belső kontrollok.
→ Adatvédelmi és információmegosztási szabályok.
→ Csoportszintű oktatási és ellenőrzési rendszer.

**Kérdés:** mikor kötelező, és milyen feltételekkel alkalmazható?

# Mi az előnye a csoportszintű politikának?

Nem minden társaságnak kell mindent külön újraterveznie.

→ Következetesebb megfelelési rendszer.
→ Egységesebb kockázati szempontrendszer.
→ Átláthatóbb belső felelősségi körök.
→ Egyszerűbb oktatás és ellenőrzés.
→ Kevesebb párhuzamos adminisztráció.

## Hogyan készül?

Csoportstruktúra feltárása → Jogi kötelezettségek azonosítása → Közös szabályok kialakítása → Helyi eljárások összehangolása → Működtetés és ellenőrzés

# NAV-állásfoglalás a csoportszintű PMT-politika alkalmazásáról

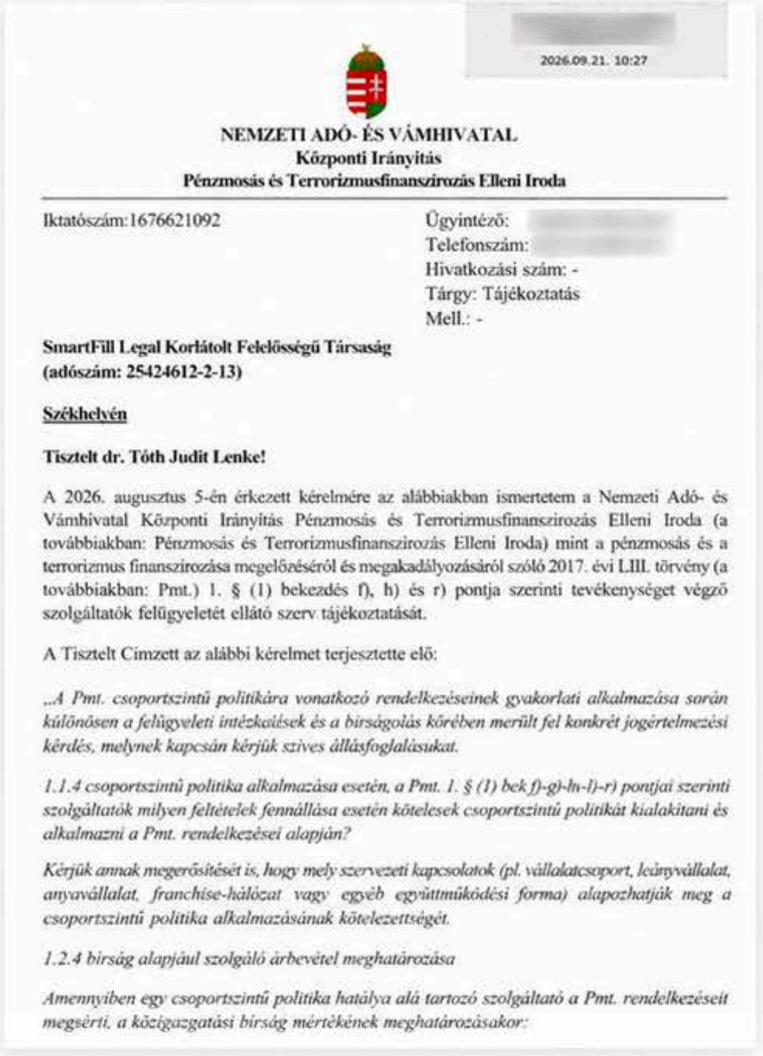

[redacted]
2026.09.21. 10:27

**NEMZETI ADÓ- ÉS VÁMHIVATAL**
**Központi Irányítás**
**Pénzmosás és Terrorizmusfinanszírozás Elleni Iroda**

Iktatószám:1676621092

Ügyintéző: [redacted]
Telefonszám: [redacted]
Hivatkozási szám: -
Tárgy: Tájékoztatás
Mell.: -

**SmartFill Legal Korlátolt Felelősségű Társaság**
**(adószám: 25424612-2-13)**

**Székhelyén**

**Tisztelt dr. Tóth Judit Lenke!**

A 2026. augusztus 5-én érkezett kérelmére az alábbiakban ismertetem a Nemzeti Adó- és Vámhivatal Központi Irányítás Pénzmosás és Terrorizmusfinanszírozás Elleni Iroda (a továbbiakban: Pénzmosás és Terrorizmusfinanszírozás Elleni Iroda) mint a pénzmosás és a terrorizmus finanszírozása megelőzéséről és megakadályozásáról szóló 2017. évi LIII. törvény (a továbbiakban: Pmt.) 1. § (1) bekezdés f), h) és r) pontja szerinti tevékenységet végző szolgáltatók felügyeletét ellátó szerv tájékoztatását.

A Tisztelt Címzett az alábbi kérelmet terjesztette elő:

*„A Pmt. csoportszintű politikára vonatkozó rendelkezéseinek gyakorlati alkalmazása során különösen a felügyeleti intézkedések és a bírságolás körében merült fel konkrét jogértelmezési kérdés, melynek kapcsán kérjük szíves állásfoglalásukat.*

*1.1.4 csoportszintű politika alkalmazása esetén, a Pmt. 1. § (1) bek f)-g)-h)-l)-r) pontjai szerinti szolgáltatók milyen feltételek fennállása esetén kötelesek csoportszintű politikát kialakítani és alkalmazni a Pmt. rendelkezései alapján?*

*Kérjük annak megerősítését is, hogy mely szervezeti kapcsolatok (pl. vállalatcsoport, leányvállalat, anyavállalat, franchise-hálózat vagy egyéb együttműködési forma) alapozhatják meg a csoportszintű politika alkalmazásának kötelezettségét.*

*1.2.4 bírság alapjául szolgáló árbevétel meghatározása*

*Amennyiben egy csoportszintű politika hatálya alá tartozó szolgáltató a Pmt. rendelkezéseit megsérti, a közigazgatási bírság mértékének meghatározásakor:*

*• kizárólag a jogsértést elkövető önálló jogi személy (szolgáltató) árbevételét kell figyelembe venni, vagy*

*• a csoportszintű politika hatálya alá tartozó valamennyi gazdálkodó szervezet együttes árbevételét kell alapul venni?*

*Kérjük annak megjelölését is, hogy a fenti kérdés megítélése szempontjából van-e jelentősége annak, hogy a csoportszintű politika vállalatcsoporton belül, illetve franchise-rendszerben vagy más együttműködési struktúrában kerül alkalmazásra.*

**Tájékoztatom, hogy a felügyeletet ellátó szerv a Pmt. értelmezésével kapcsolatos állásfoglalás kiadására nem jogosult.**

A Pmt. végrehajtásával kapcsolatos eljárási kérdésekben a Pénzmosás és Terrorizmusfinanszírozás Elleni Iroda csak a szakmai álláspontját és kizárólag konkrét esetekben, a konkrét tények, adatok, körülmények maradéktalan ismerete birtokában tudja érdemben meghatározni.

A Pmt. 3. § 6. pontja meghatározza a csoport fogalmát, amely értelmében a csoport olyan vállalkozások összessége, amelyet egy anyavállalat, annak leányvállalatai, fióktelepei és mindazon vállalkozások alkotnak, amelyekben az anyavállalat vagy leányvállalata ellenőrző befolyással vagy részesedési viszonnyal rendelkezik.

A Pmt. 60. § (1) bekezdése előírja, hogy az ugyanazon csoporthoz tartozó szolgáltató köteles csoportszintű politikákat és eljárásokat alkalmazni.

A Pmt. 69. § (1) bekezdés hc) pontja szerint a felügyeletet ellátó szerv a jogsértés súlyával arányosan a Pmt. 1. § (1) bekezdés f)-k) és m)-s) pontjában meghatározott szolgáltató esetében százezer forinttól legfeljebb négyszázmillió forintig terjedő pénzbírságot szabhat ki.

Tájékoztatom, hogy a Pmt. 69. § (1) bekezdés hc) pontja alapján kiszabható pénzbírság mértékének meghatározása során a Pénzmosás és Terrorizmusfinanszírozás Elleni Iroda – az egyéb pénzbírság összeg képzése során figyelembe vett tényezőkkel együttesen – kizárólag a jogsértést elkövető szolgáltató árbevételét veszi figyelembe.

Tájékoztatom, hogy a csoportszintű követelmények terén is változást fog hozni a 2027. júliustól alkalmazandó AML package. A jövőben alkalmazandó szabályozás tekintetében tájékozódhat az alábbi hivatkozáson: https://nav.gov.hu/utmutatok/felugyelhezo-tajek-a-pei-felugy-szolg-a-ter-crinto-eui-szab-stand

„Kelt az időbélyegző szerinti helyen és időpontban"

Tisztelettel:

[redacted]
pénzügyőr alezredes
osztályvezető

## A NAV állásfoglalás fő megállapításai

1. A Pmt. 3. § 6. pontja szerint **a csoport olyan vállalkozások összessége,** amelyet egy anyavállalat, annak leányvállalatai, fióktelepei és mindazon vállalkozások alkotnak, amelyekben az anyavállalat vagy leányvállalata ellenőrző befolyással vagy részesedési viszonnyal rendelkezik.

2. A Pmt. 60. § (1) bekezdése előírja, hogy az **ugyanazon csoporthoz tartozó szolgáltató köteles csoportszintű politikákat és eljárásokat alkalmazni.**

3. A felügyeletet ellátó szerv a Pmt. értelmezésével értelmezési **általános állásfoglalás kiadására nem jogosult**, csak konkrét esetben, a tények teljes ismeretében tud szakmai álláspontot meghatározni.

4. A Pmt. 69. § (1) bekezdés hc) pontja alapján a bírság mértékének meghatározása során **kizárólag a jogsértést elkövető szolgáltató árbevételét** veszi figyelembe.

# NAV-ELJÁRÁSOK 2026-BAN

## Mit vizsgál a NAV az ingatlanügyletekkel foglalkozó szolgáltatóknál?

→ A Pmt. szerinti belső kockázatértékelés meglétét és aktualitását.

→ A kockázatok csökkentését és kezelését szolgáló belső eljárásrendet.

→ Az ezekre épülő aktualizált belső szabályzatot.

# NAV-ELJÁRÁSOK 2026-BAN

## Mit vizsgál a NAV az ingatlanügyletekkel foglalkozó szolgáltatóknál?

→ A Pmt. szerinti belső kockázatértékelés meglétét és aktualitását.

→ A kockázatok csökkentését és kezelését szolgáló belső eljárásrendet.

→ Az ezekre épülő aktualizált belső szabályzatot.

ingatlan.com

# MIT KÉR BE A NAV?

A leírtakra tekintettel kérem, hogy a kötelezettségek teljesítésének felmérése céljából küldje meg:

1. **A Pmt. 27. § (1)-(3) bekezdései alapján írásban rögzített és aktualizált belső kockázatértékelését.**
2. **A kockázatok csökkentése és kezelése érdekében meghatározott belső eljárási rend tekintetében aktualizált belső szabályzatát.**

Kérem, hogy adatszolgáltatás során együttműködni szíveskedjen és a válaszát – a kézhezvételt követő 10 napon belül – **e-Papír útján, a Pénzmosás témacsoport kiválasztása után, a Hiánypótlás, Nyilatkozat ügytípuson belül** szíveskedjen megküldeni.

Tájékoztatom, hogy az **előzmény iktatószám megadása kötelező**, amely jelen levelem fejléce alatt található.

## Belső kockázatértékelés

Írásban rögzített és aktualizált dokumentum, Pmt. 27. § (1)–(3).

## Belső szabályzat

Aktualizált szabályzat a kockázatcsökkentési és -kezelési belső eljárásrenddel.

ingatlan.com

# PMT-önellenőrzés - Te hány pontot tudsz kipipálni?

A pénzmosás-megelőzési megfelelés nem ér véget a szabályzat elkészítésével.

A kötelezettségeket a mindennapi működés során is teljesíteni és dokumentálni kell.

**Nézd végig az önellenőrző listánkat!**

→ Mely kötelezettségeket teljesítetted már?

→ Hol lehet még hiányosság a működésedben?

→ Milyen feladatokat kell pótolnod?

SMARTFILL
okos jogi megoldások

## Pmt. önellenőrző checklist ingatlanirodák részére

A2017.évi LIII.törvény (Pmt.)alapján az ingatlanirodák is pénzmosás-megfelelésre kötelezett szolgáltatónak minősülnek.

**Pipálja ki azokat a pontokat, amelyek már teljesülnek az Ön gyakorlatában. Ez segít felmérni, hogy megfelel-e a hatályos PMT előírásoknak.**

☑
- ☐ AFADREG regisztráció, amely lehetővé teszi, hogy az ügyfél TTNY adatbázisba történő lekérdezést végezzen.
- ☐ PEI regisztráció megtörtént.
- ☐ FSF-regisztráció megtörtént.
- ☐ Kötelező szankciós listákhoz való hozzáférés biztosított. ENSZ, EU, NATO ,
- ☐ Legalább egy PMT szabályzat be lett nyújtva a NAV felé.
- ☐ Hatályos típus- vagy egyedi szabályzat rendelkezésre áll a 2026. augusztusi szabályzat módosításnak megfelelően
- ☐ Van kockázatértékelés, amely alapján az ügyfelek kockázati szintje meghatározott. (speciális szereplők, pl: alapítványok, BVK, stb...)
- ☐ Kockázatos ügyfeleket évente felülvizsgálok.
- ☐ Minden ügyfélről (eladó-vevő) vezetek kockázatértékelési adatlapot.
- ☐ Van ügyfél-átvilágítási adatlap, közszereplői nyilatkozat és az okmányok másolata. Szankciós szűréseket végzek az ügyfélre, a tényleges tulajdonosra és a kapcsolattartóra vonatkozóan.
- ☐ Szankciós szűréseket elvégzem az ügyféllé váláskor, illetve a listák frissítésekor is.

DR. TÓTH JUDIT LENKE
Adatvédelmi szakjogász, és Pénzmosási szakértő

smartfill.hu
iroda@smartfill.hu
+36302117908

ingatlan.com

# II. Rész
# Bejelentővédelem és korrupciómegelőzés



# A korrupciómegelőzés másik pillére: Bejelentővédelem

2023. évi XXV. törvény – **Panasztörvény**

→ Belső visszaélés-bejelentési rendszer.
→ Biztonságos bejelentési csatorna.
→ Pártatlan kivizsgálás.
→ A bejelentő személyének védelme.
→ A jogellenes megtorlás tilalma.

**A bejelentővédelem nem puszta formalitás. A vállalati integritás egyik alapja.**

# A korrupciómegelőzés másik pillére: Bejelentővédelem

2023. évi XXV. törvény – **Panasztörvény**

→ Belső visszaélés-bejelentési rendszer.
→ Biztonságos bejelentési csatorna.
→ Pártatlan kivizsgálás.
→ A bejelentő személyének védelme.
→ A jogellenes megtorlás tilalma.

**A bejelentővédelem nem puszta formalitás. A vállalati integritás egyik alapja.**

# Ingatlanirodaként neked is kötelező lehet - létszámtól függetlenül

A Pmt. hatálya alá tartozó foglalkoztatókra külön bejelentővédelmi kötelezettség vonatkozik.

**Mit jelent ez?**

→ Belső bejelentési rendszer kialakítása.
→ Felelős személy vagy szervezet kijelölése.
→ Bejelentések fogadása és kivizsgálása.
→ Titoktartás és adatvédelem.
→ Dokumentált eljárásrend.

Egy e-mail-cím önmagában nem bejelentővédelmi rendszer.

# A korrupció ellen a legjobb jelzés sokszor belülről érkezik

**„Aki először észleli a visszaélést, gyakran nem a hatóság – hanem egy munkavállaló.”**

⟶ Biztonságos bejelentési lehetőség.
⟶ Független, pártatlan kivizsgálás.
⟶ A bejelentő védelme.
⟶ A szükséges intézkedések dokumentálása.
⟶ Jogszabály szerinti kapcsolódás a külső bejelentési csatornákhoz.

A jól működő bejelentővédelmi rendszer nemcsak jogi kötelezettség, hanem a korrupció megelőzésének fontos eszköze.
Az Integritás Hatóság nem minden bejelentés általános címzettje; a hatásköröket és bejelentési csatornákat el kell különíteni.

ingatlan.com

# Próbáld ki a SmartFillt ingyen!

**Ne csak a szabályzatod legyen naprakész. A PMT-rendszered is működjön.**

**A Pénzmosás Ellenőr segít:**

→ Digitális ügyfél-átvilágítás.
→ Szankciószűrés.
→ Kockázati besorolás és dokumentáció.
→ Jogszabálykövetés.
→ Kötelező éves PMT-oktatás.

**Ingatlan.com konferenciaajánlat:** ingyenes kipróbálási lehetőség.

ingatlan.com

SMARTFILL
okos jogi megoldások

# TÖBB MINT 250 ÜGYFÉL VÁLASZTOTTA A SMARTFILL MEGFELELTETÉST

tower ingatlan

IMMO-MAX ingatlaniroda

EUROCENTER properties

GRABANT INGATLAN

HOMES 4 YOU www.homes4you.hu

nobilis tax

BB HOMES ÚJ OTTHON VÁR

KELLER & SZENTES KÖNYVELÉS | ADÓ | ÜZLETI TANÁCSADÁS

PORTABELLA

FŐNIX INGATLAN

eOptika.hu AZ INTERNET OPTIKÁJA

HUNTERS REAL ESTATE

WÜRTH

HOMEFORME REALTY "A LEGJOBBAN AZ PROFITÁL, AKI A LEGJOBBAN SZOLGÁL..."

Home Solution

Etikus Ingatlanos

mxp fulfillment

EGYLET.HU

RISE INGATLAN

ELITE 2002

Vidarex

ingatlan.com

SMARTFILL
okos jogi megoldások

# TÖBB MINT 250 ÜGYFÉL VÁLASZTOTTA A SMARTFILL MEGFELELTETÉST

LSP

CASA NET WORK

MAGYAR KÖZÚT

MOTOR HARLEY-DAVIDSON COMPANY

M&E Lízing Zrt.

Julienne

B2 INGATLAN

VIT Solutions Kft

GYA GYURICZA ANDREA

MAXIMA HOMES

JANAVIT INGATLANIRODA

home service

EGYLET.HU

BELICZA TÜNDE INGATLAN

simplace
megújulás macera nélkül

Witzing TÜZÉPKER

ingatlan.com

BS GARDEN

Családi Ingatlan

TRAN.

ingatlan.com

ÉRD

? Legyél te a következő referenciánk!

ingatlan.com

# KÖSZÖNÖM A FIGYELMET!

## dr. Tóth Judit Lenke

Ha ingatlanközvetítőként nem vagy biztos benne, hogy mindent jól csinálsz, össze van hangolva a PMT a GDPR-ral, rendben van a kockázatértékelésed, vagy a szankciós szűrések megfelelően dokumentáltak, automatizálnád, digitálisan gyorsítanád a folyamataidat, itt az idő lépni.

**Töltsd ki az alábbi QR kódon található űrlapot, kérj ajánlatot, és tedd rendbe a folyamataidat még ma.**

**5% kedvezmény Pmt.-szolgáltatásainkra**

**smartfill.hu**

iroda@smartfill.hu
+36 (30) 211 7908
https://penzmosasinfo.hu

SMARTFILL okos jogi megoldások